

DOKLAD O OFTALMOLOGICKÉM VYŠETŘENÍ

Zvíře

Jméno 1919 MISCANTUS ARTEMIS GOLD

Plemeno 22474 RETRIEVER

Pohlaví pes fena Datum narození 15. 2. 2008 Barva KREMOVA

Registrační číslo ČLP/62/12563/2011 Číslo mikročipu

Tetování 12563 Předchozí oftal. vyš. ano ne Výsledek bez nálezu částečné změny změny neurčitý

Majitel

Jméno PAVEL MIŠEK

Bydliště Ulice RADOŠOV Číslo. 192 Město KYJELKA PSČ 362 72

Telefon Stát ČE

Majitel svým podpisem potvrzuje pravdivost výše uvedených údajů

Vyšetření Datum 14/8/2014 Identifikace

Metody přímá oftalmoskopie gonioskopie nepřímá oftalmoskopie funduskamera tonometrie (aplanační) ostatní

Tetování správné nečitelné nesprávné chybějící
Mikročip správný nesprávný chybějící

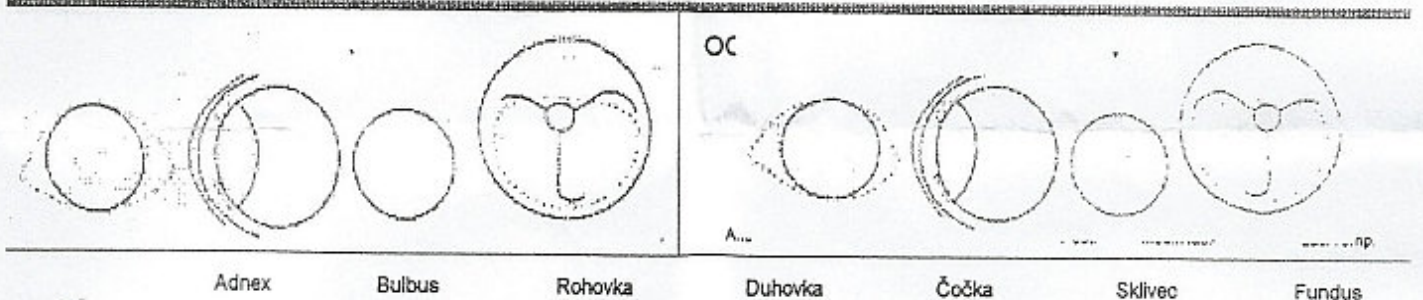

PROSTÉ
 NENÍ PROSTÉ / AFEKCE
POZNÁMKA

KLASIFIKACE

Zvíře - JE PROSTÉ - JE NEJASNÉ - NENÍ DOČASNĚ PROSTÉ - NENÍ PROSTÉ - klinických příznaků typických pro dědičná oční onemocnění uvedená níže.

Platnost vyšetření na tato onemocnění je omezena na 12 měsíců

PROSTÉ*	NEJASNÉ**	NENÍ PROSTÉ	PROSTÉ	NENÍ DOČASNĚ PROSTÉ***	NENÍ PROSTÉ
<input type="checkbox"/> Microphthalmie	<input type="checkbox"/>	<input type="checkbox"/>	<input type="checkbox"/> Entropium	<input type="checkbox"/>	<input type="checkbox"/>
<input type="checkbox"/> Palpebrální aplazie / Kolobom	<input type="checkbox"/>	<input type="checkbox"/>	<input type="checkbox"/> Ektropium / Euryblepharon	<input type="checkbox"/>	<input type="checkbox"/>
<input type="checkbox"/> Atrezie punct. lacrimale	<input type="checkbox"/>	<input type="checkbox"/>	<input type="checkbox"/> Distichiasis	<input type="checkbox"/>	<input type="checkbox"/>
<input type="checkbox"/> Perzistentní pupillární membrána	<input type="checkbox"/>	<input type="checkbox"/>	<input type="checkbox"/> Trichiasis	<input type="checkbox"/>	<input type="checkbox"/>
<input type="checkbox"/> Goniodyplazie / Glaukom (prim.)	<input type="checkbox"/>	<input type="checkbox"/>	<input type="checkbox"/> Korneální dystrofie	<input type="checkbox"/>	<input type="checkbox"/>
<input type="checkbox"/> PHTVL / PHPV	<input type="checkbox"/>	<input type="checkbox"/>	<input type="checkbox"/> Katarakta	<input type="checkbox"/>	<input type="checkbox"/>
<input type="checkbox"/> CEA	<input type="checkbox"/>	<input type="checkbox"/>	<input type="checkbox"/> Luxace čočky	<input type="checkbox"/>	<input type="checkbox"/>
<input type="checkbox"/> RD	<input type="checkbox"/>	<input type="checkbox"/>	<input type="checkbox"/> PRA	<input type="checkbox"/>	<input type="checkbox"/>

* Zvíře nevykazuje žádné klinické příznaky zmíněného onemocnění, neznamená to však, že nemůže být jeho nositelem
** Zvíře vykazuje změny, které mohou odpovídat uvedenému onemocnění, ale tyto změny nejsou pro uvedené onemocnění specifické
*** Zvíře vykazuje změny, ale pro uvedené onemocnění specifické změny, diagnózu potvrdí další rozvoj onemocnění, doporučujeme zvíře znovu vyšetřit za 12 měsíců

Vyšetření provedl:

VETERINÁRNÍ
MVDr. Jiří Bejček
Husova 1747, 530 03 Pardubice
tel./fax: 466 262 914 / 603 270
nepřetržitá služba