

# Certificate of Eye Examination / potvrzení o oftalmologickém vyšetření

VETERINÁRNÍ KLINIKA  
MVDr. Jiří Beránek Ph.D.

Husova 1747, 530 03 Pardubice  
tel.: 466 262 914, 737 059 977  
www.veterina-pce.cz  
Clinic's stamp / razítko / číslo protokolu 230458  
Protocol No / číslo protokolu 230458

Animal / zvíře

Name / jméno Nelson Golden Victory

Breed / plemeno golden retrivr

Sex / pohlaví Male / samec  Female / samice

Date of birth / datum narození 11.6.2021  
Studbook No / č. registrace GR/23461/2023

Coat colour / barva zlatá  
Microchip No / č. mikročipů 643099011505604

Tattoo No / tetování

Previous eye exam / předchozí vyšetření yes / ano  no / ne

Result / výsledek negative / negativní  positive / pozitivní

partial changes / částečné změny   
unclear changes / nejasný

Owner / majitel

Name / jméno Pavel Mišek

Address / adresa Street / ulice Radošov

No / č. p. 192

Town / město Kyselka

Post-code / PSC 36272

Phone No / telefon

Country / stát Česká republika

The undersigned agrees to the rules of the national scheme and confirms that the animal submitted for examination is the one described above. Signature also means that the results are available for official publication and other ECVO approved use. Podpisaný souhlasí s pravidly národního programu kontroly zdraví zvířat, potvrzuje, že zvíře předvedené k vyšetření odpovídá výše uvedenému popisu a souhlasí s oficiální publikací výsledků a jejich využitím v chovatelském klubu příslušného plemene.

Signature owner / podpis majitele

Examination / vyšetření

Date / datum Day / den 16 Month / měsíc 03 Year / rok 2023

Methods / metody direct ophthalmoscopy / přímá oftalmoskopie  indirect ophthalmoscopy / nepřímá oftalmoskopie  tonometry / tonometrie

gonioscopy / gonioskopie  fundus photography / fundus camera  others / jiné

Animal Identification / identifikace zvířete

Tattoo / tetování correct / správné  unreadable / nečitelné  incorrect / nesprávné  absent / chybějící

Microchip / mikročip correct / správný  incorrect / nesprávný  absent / chybějící

STT I: RE: mm/min IOP: RE: mmHg  
LE: mm/min LE: mmHg

Results for the known or presumed hereditary eye diseases (KP-HED) / Výsledky pro následující dědičná oční onemocnění (DOO):

Reexamination / opakování vyšetření za 12 in months / měsíců

	Unaffected / prostý	Undetermined / nejasný	Affected / postižený
1. Persistent Pupillary Membrane (PPM)	<input type="checkbox"/>	<input type="checkbox"/>	<input type="checkbox"/>
2. Persistent Hyperpl. Tunica Vasculosa Lentis/Primary Vitreous (PHTVL/PHPV)	<input type="checkbox"/>	<input type="checkbox"/>	<input type="checkbox"/>
3. Cataract (congenital)	<input type="checkbox"/>	<input type="checkbox"/>	<input type="checkbox"/>
4. Retinal Dysplasia (RD)	<input type="checkbox"/>	<input type="checkbox"/>	<input type="checkbox"/>
5. Hypoplastic-/Micro-papilla	<input type="checkbox"/>	<input type="checkbox"/>	<input type="checkbox"/>
6. Collie Eye Anomaly (CEA)	<input type="checkbox"/>	<input type="checkbox"/>	<input type="checkbox"/>
7. Other: .....	<input type="checkbox"/>	<input type="checkbox"/>	<input type="checkbox"/>
8. Iridocorneal Angle Abnormality. (ICAA) (Goniodysplasia)	<input type="checkbox"/>	<input type="checkbox"/>	<input type="checkbox"/>

	Unaffected / prostý	Suspicious / podezřelý	Affected / postižený
11. Entropion/Trichiasis	<input type="checkbox"/>	<input type="checkbox"/>	<input type="checkbox"/>
12. Ectropion/Macroblepharon	<input type="checkbox"/>	<input type="checkbox"/>	<input type="checkbox"/>
13. Distichiasis /Ectopic cilia	<input type="checkbox"/>	<input type="checkbox"/>	<input type="checkbox"/>
14. Corneal dystrophy	<input type="checkbox"/>	<input type="checkbox"/>	<input type="checkbox"/>
15. Cataract (non-congenital)	<input type="checkbox"/>	<input type="checkbox"/>	<input type="checkbox"/>
16. Lens luxation (primary)	<input type="checkbox"/>	<input type="checkbox"/>	<input type="checkbox"/>
17. Retinal degeneration (PRA)	<input type="checkbox"/>	<input type="checkbox"/>	<input type="checkbox"/>
18. Other: .....	<input type="checkbox"/>	<input type="checkbox"/>	<input type="checkbox"/>

\* „Unaffected“ signifies that there is no evidence of the presumed eye disease(s) specified, whereas “affected” signifies that there is such evidence. / “prostý” nebyly nalezeny příznaky typické pro toto onemocnění, “postižený” byly nalezeny příznaky typické pro toto onemocnění.

\*\* The animal displays clinical features that could possibly fit the presumed eye disease(s) mentioned, but the changes are inconclusive. / Zvíře vykazuje příznaky, které by mohly případně odpovídat tomuto onemocnění, ale nalezené změny nejsou jednoznačné.

\*\*\* The animal displays minor, but specific signs of the presumed eye disease(s) mentioned. Further development will confirm the diagnosis. / Zvíře vykazuje méně závažné, ale specifické příznaky této choroby. Další vývoj může toto podezření potvrdit.

8. ICAA: PLA  mild  moderate  severe  
ICA (width)  narrow (moderate)  closed (severe)  
15. Cataract other:  punctata  suture line tip  suture line  nuclear ring  nuclear fibreglass/pulverulent

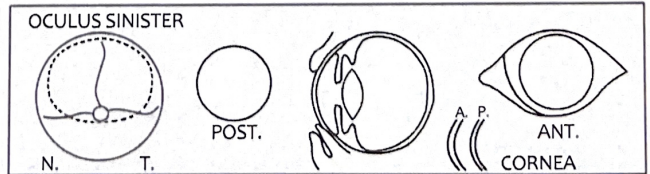
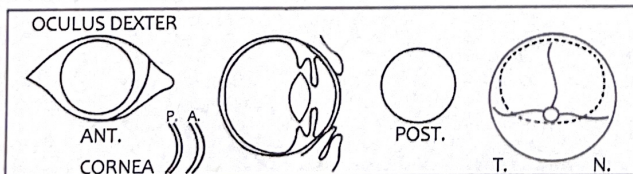

Descriptive comments (Eye disease No) / poznámka k onemocnění č.:  mild / mírný  severe / těžký

DOV vyšetření prostý

Exam performed by / vyšetření provedl MVDr. Jiří Beránek, Ph.D.

Stamp and signature / razítka a podpis

VETERINÁRNÍ KLINIKA  
MVDr. Jiří Beránek Ph.D.  
Husova 1747, 530 03 Pardubice  
tel.: 466 262 914, 737 059 977  
www.veterina-pce.cz